

yesil
fatih



2019-2024 DÖNEMİ
PROJELERİ

**Park • Meydan
Bahçe Yaşam
Merkezi**



M. ERGÜN TURAN
FATİH BELEDİYE BAŞKANI



5 YILDA
FATİH'E DEĞER
400
PROJE



FATİH BELEDİYESİ

Fatih'i yasa
Fatih'te yasa



*yesil
fatih*



*yesil
fatih*
Projeleriyle

**Şehre Yeni Bir
Nefes Geldi**



M. ERGÜN TURAN
FATİH BELEDİYE BAŞKANI



Kıymetli hemsehrilerim,

Yesil, Surici İstanbul'unun en kıymetli süsü, vazgeçilmez değeridir ve tarih boyunca kent kimliğinin değışmez bir unsurunu oluşturmıştır. “Yas kesen bas keser” düsturuyla yasayan ecdadımız vakıf ahlakıyla, doğayı, ağacı ve hayatı paylaştığı diğer canlıları korumuştur. Her köşesinde karşımıza çıkan ulu cınarlar, anıt ağaçlar ata yadigarıdır ve hepimiz için övünc vesilesidir.

Göreve geldiğimiz andan itibaren, İstanbul'un gözbebeği olan Fatih'imizi, özümüzde yasattığımız yesil sevgisiyle ve tıpkı ecdadımız gibi, gelecek nesilleri kollayan sorumluluk bilinciyle, daha yasanabilir, müreffeh bir şehre dönüştürmek için kararlı adımlar attık. Yaptığımız ilk işlerden biri Donatı Odaklı Dönüşüm ve Yesil Alan vizyonu geliştirmek oldu. Belirlediğimiz vizyon çerçevesinde ilcemizin kimliğinin basat unsuru olan kültür mirasımızı koruma altına alacak, bunun yanında, yesil alanları artıracak,

aile yaşamını, genel sosyal aktiviteleri destekleyecek nitelikte projeler oluşturdük. Yesilin cesitli tonlarıyla bezenmiş yeni parklar, kent tarımını mümkün kılan eğitici, dinlendirici bahçeler kurduk. Özenle tasarladığımız meydanlarla, birçok sosyal aktiviteye ev sahipliği yapan yaşam merkezleriyle ilcemizin cehresini değıştirdik.

Sehrimizin önemli bir odak noktası olan ve UNESCO Dünya Mirası Alanı içinde kalan bölgede nitelsiz yapılar tarafından isgale uğramış, atıl kalmış yerleri temizleyerek Karasurları Millet Bahçemizi inşa ettik. Bu büyük adımla birlikte, Surici İstanbul'unda yesil alan oranını %41 oranında artırmış olduk.

Fatih'imiz bugün; parkları, bahçeleri, meydanları, yaşam merkezleriyle, tüm sakinlerine yesilin içinde, huzurlu bir yaşam sunuyor. İstanbullu hemsehrilerimi bu huzurdan pay almaya park ve bahçelerimize bekliyor, hepimizi muhabbetle selamlıyorum.

M. ERGÜN TURAN
FATİH BELEDİYE BAŞKANI

yesilfatih

parklar, meydanlar, bahçeler ve yaşam merkezleri

İÇİNDEKİLER

Millet Bahçesi

Karasurları Millet Bahçesi 1. Etap Kemikliburun - Mevlanakapı	10
Karasurları Millet Bahçesi 2. Etap Mevlanakapı - Silivrikapı	24
Karasurları Millet Bahçesi 3. Etap Silivrikapı Fanco Çocuk Kütüphanesi & Karınca Eğitim Merkezi	28
Karasurları Millet Bahçesi 4. Etap Yedikule Hisarı Ve Çevresi	32
Karasurları Millet Bahçesi 5. Etap Topkapı Parkı	34

Yaşam Merkezleri

Sirkeci - Kazlıçeşme Hattı Yaşam Alanı	38
Karagömrük Yaşam Merkezi	44
Findıkzade Cukurbostan Yaşam Merkezi	58
Yavuz Selim Cukurbostan Yaşam Merkezi	70

Parklar & Meydanlar

Draman Parkı	84
Seyyid Ömer Parkı	86
Mevlanakapı Çocuk Parkı	90
Kırmızı Aziz Parkı	92
Cevdet Paşa Parkı	94
Karagömrük Meydanı Parkı	96
Hekimoğlu Ali Paşa Meydanı Parkı	98
Cerrahpaşa Kütüphane Bahçesi	100
Yedikule İstasyon Meydanı	102
Davutpaşa Parkı	104
Kasım Günani Parkı	106
Vani Dergahı Kütüphane Bahçesi	108
Fanco Sümbül Efendi	

Cocuk Kütüphanesi Parkı	110
Sümbül Efendi Camii Meydanı	112
Oruc Baba Parkı	114
Molla Seref Parkı	116
Sefa Bostan Parkı	118
Yenilenen Halıyle	118
Yunus Emre Parkı	120
Yedikule İstasyon Parkı	122
Yedikule Kus Cenneti Parkı	124
Şehit Mehmet Çetinkaya Parkı	126
Nisanca Parkı	128
Samancı Odaları Parkı	130
Ramazan Efendi Parkı	132
Dervişali Parkı	134

Bahçeler

Yedikule Bahçe	138
Ayvansaray Bahçe	156

Tüm Yeşil Alan, Meydan Ve Çocuk Oyun Alanı Bakım Çalışmaları

Havuz Bakım Hizmetleri	172
Park Aydınlatma Hizmetleri	172
Ahşap, Bank Ve Masa Onarım Çalışmaları	173
Çim Serimi Ve Serpme Çim Uygulamaları	173
Ağac, Çalı Ve Mevsimlik Çiçek Dikim Çalışmaları	174
Ağac, Çalı Budama Ve Ağac Dıp Kesim Çalışmaları	174
İlaclama Çalışmaları	175
Spor Fitness Aletleri Bakım Ve Onarım Çalışmaları	175





01

**MİLLET
BAHÇESİ**



*yesil
fatih*

KARASURLARI MİLLET BAHÇESİ

1. ETAP

KEMİKLİBURUN - MEVLANAKAPI

- YEŞİL ALAN
- OYUN ALANI
- TARİHİ MEKAN
- KAFETERYA
- YÜRÜYÜŞ YOLU
- FİTNESS
- PIKNİK ALANI
- SPOR SAHASI
- BİSİKLET YOLU



İnsanlığın ortak mirası olarak kabul edilen evrensel değerlere sahip olma özelliği ile UNESCO Dünya Mirası Listesi'nde yer alan 1500 yıllık tarihi İstanbul Karasurları komşuluğunda "Karasurları Millet Bahçesi" projesi tüm İstanbullular ve yerli/yabancı ziyaretçiler için önemli bir rekreatif ve kültürel alana dönüştürülmektedir.

Tarihi Karasurları Koruma Alanı'nın yeşil alan olarak planlanması fikri erken cumhuriyet dönemi planlarından günümüze

dek yaklaşık 100 yıllık bir geçmişe sahiptir. Ancak süreç içerisinde yasadışı ve düzen-siz yapılaşma baskısında kalmıştır.

Karasurları Millet Bahçesi projesi kapsamında toplam 230.000 m²'lik alan bes etap halinde proje çalışmaları yapılmış ve birinci, ikinci ve üçüncü etaplarda kamu-lastırma faaliyetleri yürütülerek alan yapı-lasmadan arındırılmıştır.

İlk aşamada projenin 1. etabı (Millet Cad-desi - Mevlanakapı) bölümünde uygu-lama çalışmalarına başlanarak, 1. Etap olan 27.820 m²'lik bölümü kullanıma acıl-mıştır. Bu alanda; basketbol sahası, çocuk oyun alanları, fitness alanları, tematik bah-celer ve duman-sız piknik alanları, bisiklet ve yaya yolları, yeşil alanlar bulunmaktadır.



Fatih'i cazibe merkezi haline getiren önemli projelerden biri olan ve UNESCO Dünya Mirası Listesi'nde yer alan 1500 yıllık tarihi İstanbul Karasurları'na komşu olan "Karasurları Millet Bahçesi", toplamda 230 bin metrekarelik bir alanı kapsamı bakımından genelde İstanbul, özeldde Fatih'teki yeşil alan miktarını büyük oranda artırmaktadır. Bu alanın yaklaşık 27 bin 820 metrekaresini oluşturan ve basketbol sahası, tematik bahçeler, duman-sız piknik alanları, çocuk oyun, kafeterya ve fitness alanlarından oluşan 1. etabı halkımızın hizmetine sunulmuştur.



**FITNESS &
SPOR ALANLARI**



BİSİKLET VE YÜRÜYÜŞ YOLU



Karşıları Millet Bahçesi 1. Etap'ta yer alan, tarihin ve doğanın eşsiz güzellikleriyle çevrili Bisiklet ve Yürüyüş Yolu, sağlıklı bir yaşam tarzını desteklerken aynı zamanda huzur dolu anlar yaşamınızı sağlıyor. Aileler ve bireyler için ideal bir rekreasyon alanı olan bu yol, aktif dinlenmeyi samimi bir cercevede sunuyor.



ÇOCUK
OYUN ALANLARI



**DİNLENME VE
PİKNİK ALANLARI**



ÇOK AMAÇLI SALON
VE KAFETERYA





KARASURLARI MİLLET BAHÇESİ

2. ETAP

MEVLANAKAPI - SİLİVRİKAPI

- YEŞİL ALAN
- OYUN ALANI
- TARİHİ MEKAN
- ALİŞVERİŞ
- YÜRÜYÜŞ YOLU
- FİTNESS
- PIKNİK ALANI
- SPOR SAHASI
- BİSİKLET YOLU



Tarihi Karasurları Millet Bahçesi Projesi 1. etabın uygulama süreci tamamlanmış, kalan bölgede uygulamalarımız 2. ve 3. etap şeklinde devam etmektedir. 2. etap toplam 42 bin 775 metrekare olup bu alanın "SİLİVRİKAPI Parkı" bölümü yaklaşık 25 bin metrekaredir. Bu alanda doğal ürünler pazarı, spor alanları, bisiklet yolları, dumanlı piknik alanları, 900 metrekare etkinlik çayırı gibi bir çok fonksiyon yer alacaktır.







KARASURLARI MİLLET BAHÇESİ

3. ETAP

SİLİVRİKAPI FANÇO ÇOCUK KÜTÜPHANESİ & KARINCA EĞİTİM MERKEZİ



YEŞİL ALAN



OYUN ALANI



TARİHİ MEKAN



KÜTÜPHANE



4.700 m²

Tarîhi Karasurları Millet Bahçesi Projesi'nin 3.Etabında yer alan "Sılvırıkapı Fanço Çocuk Kütüphanesi & Karınca Eğitim Merkezi" projesi ile 4.700 m² açık ve yeşil alandan oluşmaktadır. Söz konusu projede kadın eğitim birimi, çocuk kütüphanesi, mutfak sanatları merkezi vb. fonksiyonların yer alacağı 1.300 m² kapalı alan yer alıyor."



KARASURLARI MİLLET BAHÇESİ

4. ETAP

YEDİKULE HİSARI ve ÇEVRESİ

YEŞİL ALAN

TARİHİ MEKAN

KAFETERYA



Tarihi Karasurları Millet Bahçesi Projesi'nin 4. etabını oluşturan "Yedikule Hisarı ve Çevresi" projesi hizmete acılmıştır.

Yedikule Hisarı yapılan proje ve onarım çalışmalarısıyla, uluslararası düzeyde kültür-sanat etkinliklerine ev sahipliği yapacak bir müze olarak islevlendirilmiştir. Türkiye'nin gezilebilen ilk açık restorasyon santiyesi olan hisar rehber eşliğinde yapılan ücretsiz turlarla kapılarını ilk günden itibaren ziyaretçilerine açmıştır. Bu essiz eserin geçmişine ışık tutmak ve geleceğine olan ilgiyi artırmak amacıyla ayrıca Hisar bünyesinde çalıştay, yayın, bienal, sergi, konser gibi cesitli etkinlikler yapılmaya devam edilmektedir.



33.151 m²

KARASURLARI MİLLET BAHÇESİ

5. ETAP

TOPKAPI PARKI



YEŞİL ALAN



OYUN ALANI



TARİHİ MEKAN



SOSYAL TESİS



YÜRÜYÜŞ YOLU



FİTNESS



OTOPARK



Fatih Belediyesi'nin, ilçeye hayat getiren projelerinden biri olan Topkapı Şehir Parki'nin yapımı tamamlandı ve Fatihlilere hizmet vermeye başladı. Topkapı Mahallesi İc Karasurları bölgesindeki tarihi Topkapı girişi ile Fatih Belediyesi Topkapı Sosyal Tesisleri arasında yer alan 10 bin 125 metrekarelik alanın bin metrekaresi otopark, 9 bin 125 metrekaresi ise yeni bir şehir parki olarak hizmet veriyor. Çocuk oyun, oturma, dinlenme ve jimnastik alanlarıyla şehrin kalabalığından uzak, yeşillikler içerisinde bir sosyal alan daha Fatihlilerin hizmetine sunuldu.

10.125 m²



02

**YAŞAM
MERKEZLERİ**



*yesil
fatih*



SİRKECİ - KAZLIÇEŞME HATTI YAŞAM ALANI

- YEŞİL ALAN
- OYUN ALANI
- TARİHİ MEKAN
- KAFETERYA
- YÜRÜYÜŞ YOLU
- FİTNESS
- PİKNIK ALANI
- SPOR SAHASI

Ulaştırma ve Altyapı Bakanlığı tarafından uygulanan "Kazlıçeşme-Sirkeci Raylı Sistem ve Yaya Odaklı Yeni Nesil Ulaşım Projesi" kapsamında yaklaşık 8.5 km'lik hatta raylı sistem ulaşımı ile birlikte bisiklet ve yaya yollarının yer aldığı bir rekreasyon bandı da üretilmektedir. Proje ile birlikte hattın hem ulaşım hem de rekreasyon/gezme/spor amaçlı yoğun kullanımı beklenmektedir. Bununla birlikte hat bir rota görevi görecektir, yaya ve bisiklet kullanımı için cazibe alanı haline getiriyoruz.

Bu hattın kente entegrasyonunu sağlamaya yönelik oluşturulacak mekansal stratejiler bağlamında 4 adet tarihi istasyon çıkışında bulunan sokak, meydan ve odak alanlarda kentsel tasarım projesi hazırlanmıştır. Proje kapsamında; ulaşım ve erişilebilirlik stratejileri üretilmiş, cephe ve meydan düzenlemeleri hazırlanmıştır.

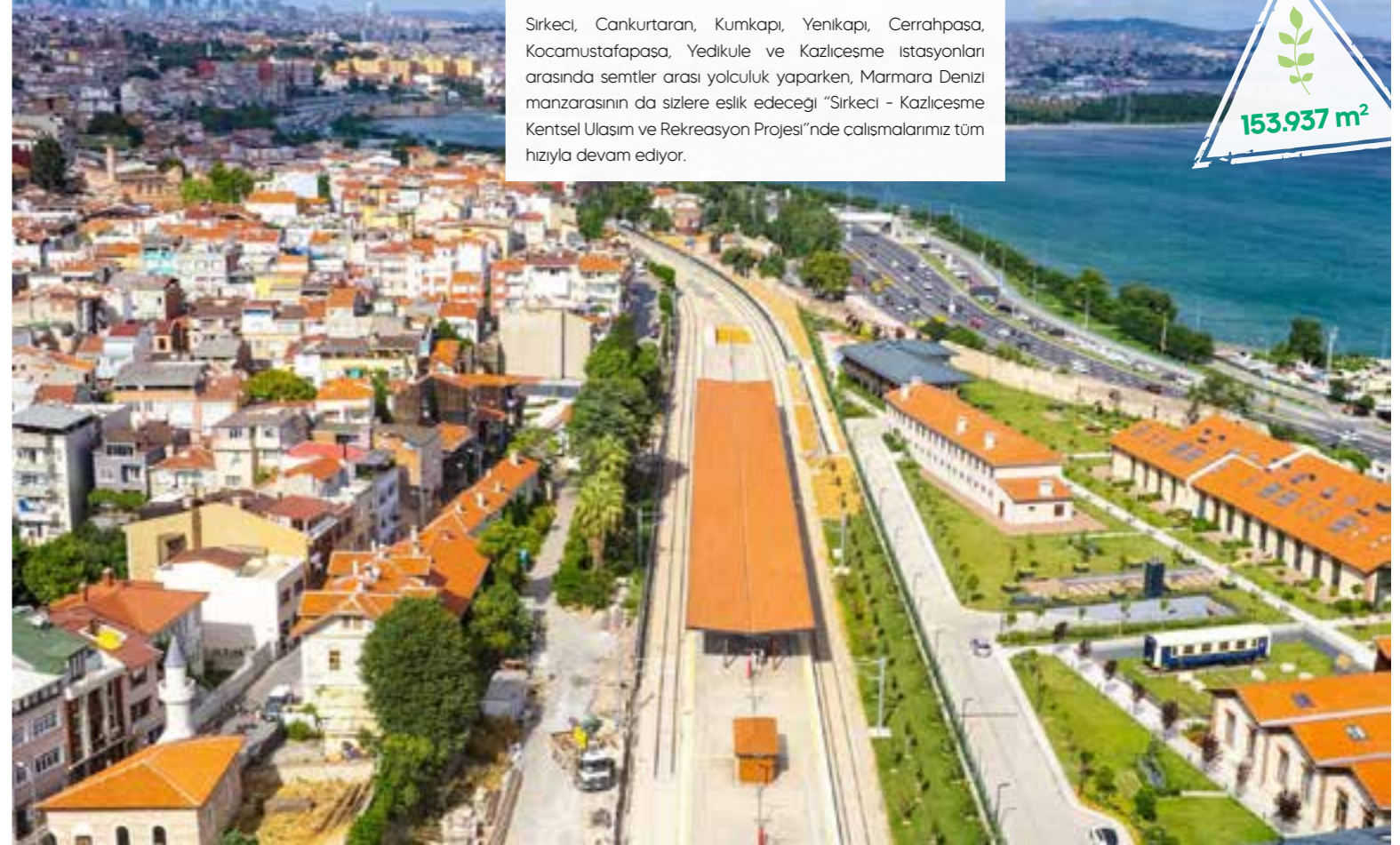

Sirkeci, Cankurtaran, Kumkapı, Yenikapı, Cerrahpaşa, Kocamustafapasa, Yedikule ve Kazlıçeşme İstasyonları arasında semtler arası yolculuk yaparken, Marmara Denizi manzarasının da sizlere eşlik edeceği "Sirkeci - Kazlıçeşme Kentsel Ulaşım ve Rekreasyon Projesi"nde çalışmalarımız tüm hızıyla devam ediyor.

153.937 m²





KARAGÜMRÜK YAŞAM MERKEZİ

- YEŞİL ALAN
- OYUN ALANI
- TARİHİ MEKAN
- KAFETERYA
- YÜRÜYÜŞ YOLU
- FİTNESS
- PIKNİK ALANI
- SPOR SAHASI
- OTOPARK



Vatan Caddesi ile Fevzi Paşa Caddesi arasında kalan ve Tarihi Karasurlarına oldukça yakın bir konumda bulunan proje alanı, belediyemiz tarafından rekreatif ve kültürel bir merkez olarak yeniden düzenlenmiştir. Eskiden Santa Farma ilac fabrikasının bulunduğu bu alan; fabrikaya ait eski yapı izi korunarak yapının içerisinde sergi ve ortak çalışma alanları, kütüphane, müze ve atölyelerin bulunduğu bin 500 metrekarelik yeni bir yapı olarak tasarlanmıştır.

tir. Alan içindeki diğer yapılar ayıklanarak geniş bir peyzaj alanı elde edilmiştir. 8340 metrekarelik bu alan çevrede yaşayan vatandaşların ihtiyaçları doğrultusunda, büyük ölçüde yeşil alan olarak düzenlenmiş, alan içerisinde çocuk oyun alanları, etkinlik çayırıları, performans alanları, kitabevlerine yer verilmiştir. Hizmete açılan Karagümrük Parkı ve Yaşam Merkezi, Fatih'e 8 bin metrekarelik bir yeşil alan sunmasının yanı sıra bölgenin otopark ihtiyacına yönelik de kapsamlı bir çözüm sunmaktadır. Karagümrük Parkı ve Yaşam Merkezi'nde bin 100 metrekarelik 40 araç kapasiteli otopark alanı bulunmakta; ayrıca 7/24 aktif güvenlik kameralarıyla halkın ve otoparkta bulunan araçların güvenliği kesintisiz olarak sağlanmaktadır.



Yaklaşık 8 bin 340 metrekareden oluşan, önemli bir kısmı yeşil alan olarak değerlendirilen Karagümrük Parkı ve Yaşam Merkezi'nde, eğlenceli aktiviteler sunan çocuk oyun alanları, spor sahaları, etkinlik çayırıları, kamelyalar ve kafeterya yer alıyor.



**FITNESS &
SPOR ALANLARI**



**PİKNİK ALANLARI
VE YÜRÜYÜŞ YOLU**



ÇOCUK
OYUN ALANLARI



**KARINCA
KADIN EL EMEĞİ &
DİYETİSYEN & PSİKOLOG**



**KAFETERYA &
OTOPARK**



YENİLENEN HALİYLE
FINDIKZADE ÇUKURBOSTAN
YAŞAM MERKEZİ

YEŞİL ALAN

OYUN ALANI

TARİHİ MEKAN

KAFETERYA

YÜRÜYÜŞ YOLU

FİTNESS

PİKNİK ALANI

SPOR SAHASI



Fatih İlcesinin Seyyid Ömer Mahalle-
si'nde yer alan Findikzade Cukurbostan
Parkı'nın aktif ve sürdürülebilir yeşil alan
olarak yeniden kullanılmasına yönelik
proje; Yedigöller Kahvesi, atölyeler, spor
alanları ile acık ve kamusal bir merkez
olarak tasarlanmıştır.

Findikzade Cukurbostan Yaşam Mer-
kezi; yetişkin, çocuk ve ergen psiko-
logları ile diyetisyen hizmetlerinin yanı
sıra, kum havuzu, basketbol sahası, halı
sahalar, spor aletleri, yürüyüş parkuru,
bisiklet yolu, paten alanı, atık getirme
merkezi, kafeteryası ile tam bir sosyal
donatı alanı olarak hizmet veriyor.



Findikzade Cukurbostan Yaşam Merkezi; yetişkin, çocuk ve ergen psikologları ile diyetisyen hizmetlerinin yanı sıra, kum havuzu, basketbol sahası, halı sahalar, spor aletleri, yürüyüş parkuru, bisiklet yolu, paten alanı, atık getirme merkezi, kafeteryası ile tam bir sosyal donatı alanı olarak hizmet veriyor.

27.220 m²



**FITNESS &
SPOR ALANLARI**



**PİKNİK ALANLARI
VE YÜRÜYÜŞ YOLU**



ÇOCUK OYUN ALANLARI



Carsamba Cukurbostan Parkı, Fındıkzade Cukurbostan Parkı, Hekimoğlu Alıpasa Parkı, Molla Seref Parkı, Sümbül Efendi Fanco olmak üzere 5 noktaya kum havuzu yapıldı





YENİLENEN HALİYLE
YAVUZ SELİM ÇUKURBOSTAN
YAŞAM MERKEZİ

- YEŞİL ALAN
- OYUN ALANI
- TARİHİ MEKAN
- KAFETERYA
- YÜRÜYÜŞ YOLU
- FİTNESS
- PİKNIK ALANI
- SPOR SAHASI



Yavuz Selim Çukurbostan Yaşam Merkezi; yetişkin, çocuk ve ergen psikologları ile diyetisyen hizmetlerinin yanı sıra, kum havuzu, basketbol sahası, halı sahalar, spor aletleri, yürüyüş parkuru, bisiklet yolu, paten alanı, atık getirme merkezi, kafeteryası ile tam bir sosyal donatı alanı olarak hizmet veriyor.

23.850 m²



**FITNESS &
SPOR ALANLARI**





ÇOCUK
OYUN ALANLARI







03

**PARKLAR &
MEYDANLAR**



*yesil
fatih*

DRAMAN PARKI

YEŞİL ALAN

OYUN ALANI

PİKNİK ALANI

SPOR SAHASI

YÜRÜYÜŞ YOLU



Dervişali Mahallesi'ndeki Draman Caddesi üzerinde hizmete açılan 4 bin 500 metrekarelik Draman Parkı'nda; eğlenceli aktiviteler sunan çocuk oyun alanı, spor sahası, yürüyüş yolları ve piknik alanları da bulunuyor. Draman Parkı'yla beraber bölge halkının güvenle, eğlenceli zaman geçirebileceği yeni bir yeşil ve sosyal donatı alanı kazandırılmış oldu .



SEYYİD ÖMER PARKI

YEŞİL ALAN

OYUN ALANI

PİKNİK ALANI

SPOR SAHAŞI

YÜRÜYÜŞ YOLU

FİTNESS

OTOPARK



Seyyid Ömer Mahallesi'ndeki yeni park yaklaşık 5 bin 375 metrekarelik alanda hizmet veriyor. Parkta; oturma ve dinlenme alanlarının yanı sıra koku parkuru, basketbol sahası, fitness, çocuk oyun ve yeşil alanlar ile 94 araç kapasiteli otopark da yer alıyor.





MEVLANAKAPI ÇOCUK PARKI



YEŞİL ALAN



OYUN ALANI



OTURMA ALANI



SPOR SAHASI



FITNESS



Mevlanakapi Çocuk Parkı, yaklaşık bin 920 metrekarelik bir alanda hizmet vermektedir. Oturma, dinlenme ve çocuk oyun alanlarının yanı sıra basketbol sahası ile fitness alanlarının da yer aldığı park, kontrollü giriş-çıkış sağlamak amacıyla çit demirle çevrelendi. Alandaki sağlıklı ve yetişkin ağaçlar korunurken; ıhlamur, sığla ve dut ağaçları ile mor salkım, taflan ve alev çalısı bitkilerinin dikimleri gerçekleştirildi. Park, çim serimi ve kent mobilyalarının konumlandırılmasının ardından, mart ayında vatandaşlarımızın hizmetine sunuldu.



1920 m²

KIRIMLI AZİZ PARKI



YEŞİL ALAN



OYUN ALANI



OTURMA ALANI



FİTNESS



Seyyid Ömer Mahallesi Kırımlı Aziz Sokakı ve Tasköprülüzade Sokakı kesimindeki yaklaşık 443 metrekarelik alanda bulunan Kırımlı Aziz Parki; çocuk oyun, fitness, oturma ve dinlenme alanları yenilenerek hizmete açıldı. Parkların güvenlik unsurlarına da hassasiyet gösteren Fatih Belediyesi, bu kapsamda tüm park çevresini ferforje demir ile kapatırken, parkın güvenlik kamera uygulamalarıyla donatarak halkımızın hizmetine sunulmaktadır.

CEVDET PAŞA PARKI

YEŞİL ALAN

OYUN ALANI

OTURMA ALANI

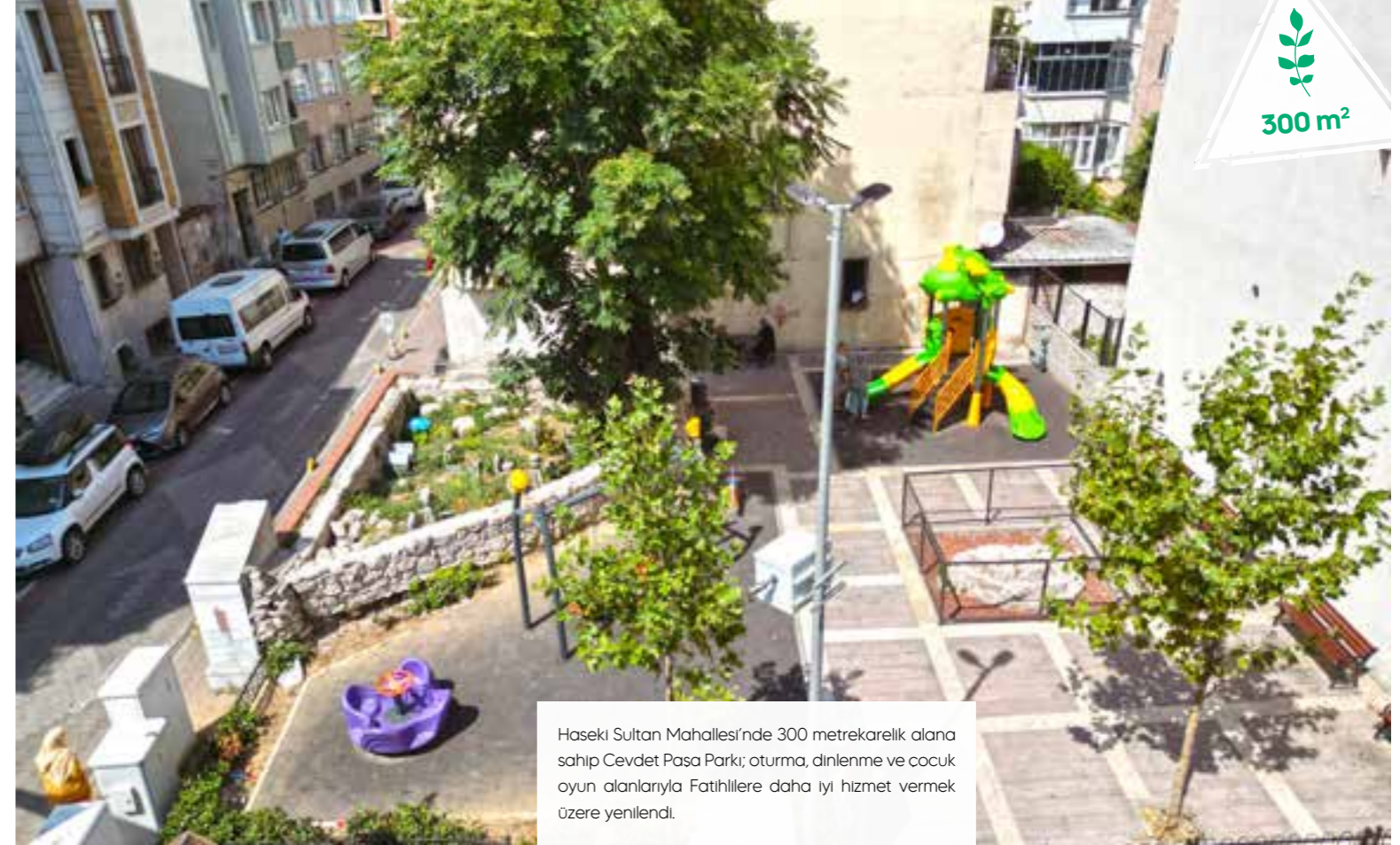

Haseki Sultan Mahallesi'nde 300 metrekarelik alana sahip Cevdet Paşa Parkı; oturma, dinlenme ve çocuk oyun alanlarıyla Fatihlilere daha iyi hizmet vermek üzere yenilendi.



KARAGÜMRÜK MEYDAN PARKI



YEŞİL ALAN



OTURMA ALANI



Prof. Naci Sensoy ile Eski Ali Paşa caddelerinin kesiminde yer alan Karagümrük Meydanı'nın yıpranan ve tahrip olan zemini, daha estetik ve işlevsel bir şekilde yenilendi. Yeşil alan ve oturma kapasitesi artırıldı. Yaya geçişinin yoğun olduğu hat; sarmasıklı ve rengarenk çiçeklerle kaplı kemerlerle gölgelikli alan oluşturularak, Fatihlilerin hizmetine sunuldu.

8.340 m²

HEKİMOĞLU ALİ PAŞA MEYDAN PARKI

YEŞİL ALAN | TARİHİ MEKAN | YÜRÜYÜŞ YOLU | OTURMA ALANI



CERRAHPAŞA KÜTÜPHANE BAHÇESİ

YEŞİL ALAN

OTURMA ALANI



Cerrahpaşa Kütüphane Bahçesi, 1.050 metrekarelik geniş ve ferah alanıyla öğrencilere mükemmel bir dinlenme ve sosyalleşme mekanı olarak öne çıkıyor. Öğrenciler, yoğun çalışma temposu ve ders arasında bu parkta soluklanırken; bahçedeki özenle düzenlenmiş oturma alanları, öğrencilere rahatlık ve huzur ortamı sunuyor.



YEDİKULE İSTASYON MEYDANI



YEŞİL ALAN

OTURMA ALANI



Yedikule Mahallesi, Yedikule İstasyonu Caddesi ve Tatlı Kaynak Sokak kesiminde bulunan, mevcutta atıl ve otopark olarak kullanılan 500 metrekarelik alan yapılan meydan düzenlemesiyle oturma ve dinlenme alanı olarak hizmete sunulmuştur. Yenileme çalışmaları devam eden TCDD hattının Yedikule İstasyon duragında bulunan Yedikule İstasyon Meydanı ziyaretçi ve yaşayanlar için mola verebilecekleri bir alana dönüştürülmüştür.





DAVUTPAŞA PARKI



YEŞİL ALAN



OYUN ALANI



OTURMA ALANI



Cerrahpaşa Mahallesi Davutpaşa Medresesi Sokak'ta bulunan 550 metrekarelik alan proje kapsamında; oturma ve dinlenme alanı, çocuk oyun alanı ve yeşil alan olarak peyzaj uygulaması yapılmıştır.



KASIM GÜNANİ PARKI



YEŞİL ALAN



OYUN ALANI



OTURMA ALANI



Ayvansaray Mahallesi, Hacı Rıza Sokak'ta bulunan Kasım Günani Semt Konagi bahçesi toplam 3.290 metrekarelik alana sahip olup alanda dinlenme alanı, yeşil alan ve çocuk oyun alanı uygulaması yapılarak Fatihlilerin hizmetine sunulmuştur.

3.290 m²



VANİ DERGAHI KÜTÜPHANE BAHÇESİ



YEŞİL ALAN



OTURMA ALANI



Seyyid Ömer Mahallesi, Vanı Dergahı Sokak'ta bulunan Vanı Dergahı Kütüphanesi bahçesi toplam 1.500 metrekarelik alana sahip olup alanda dinlenme alanı, yeşil alan uygulaması yapılarak Fatihlilerin hizmetine sunulmuştur.



FANÇO SÜMBÜL EFENDİ ÇOCUK KÜTÜPHANESİ PARKI



YEŞİL ALAN



OYUN ALANI



OTURMA ALANI



Proje alanındaki kot farkı ve alana ulaşan iki çıkmaz sokağın varlığı avantajla çevrilerek çıkmaz sokakların devamlılığı, alan içerisinde tasarlanan merdiven/amfi kurgusu ile sağlanmıştır. Alanda mevcut bölücü duvarların tırmanma duvarı ve yeşil alan sınırı olarak kullanılması ve mevcut ağaçların yeşil alan dağılımında dikkate alınması ile sürdürülebilir ve çevreye duyarlı bir park projesi amaçlanmıştır. Aktivitelerin zaman zaman binanın dışına taşabilmesi amacıyla binanın uzantısı olan sert zemin yoğun bitkilendirme ile park sirkülasyonundan göreceli olarak ayrılmış ve yer yer sığ oyuklar yaratılarak arkeoloji havuzları ve kum havuzları binanın önüne konumlandırılmıştır. Binanın dışarıya uzantısı mevcut kot

farkının yarattığı yaklaşık 3 metrelik duvarın çocuklar için tırmanma duvarına dönüştürülmesi ile sonlandırılmış ve aks mevcut çocuk parkına bağlanmıştır.

Üç adet atölye, tüm atölyelerin büyüyerek birleşmesi ile oluşan merkezi bir ortak alan, engelli, yaşlı, çocuk ve ebeveyn konforunu gözeterek ıslak hacimler ve bir adet yönetici odasından oluşan yaşam merkezi binası; ahşap konstrüksiyonu, açık plan çözümü ve park ile kurduğu geçirgen ilişki ile kullanıcılarına mahalle yasantısı ve inziva deneyimini bir arada yaşatmayı amaçlamaktadır. Çocuklar, yaşlılar ve ebeveynler için güvenli, eğitici ve dinlendirici bir program sunabilmek amacıyla atölyeler büyümeye elverişli biçimde tasarlanmıştır.





SÜMBÜL EFENDİ CAMİİ MEYDANI



YEŞİL ALAN



TARİHİ MEKAN



OTURMA ALANI



Sümbül Efendi Camii Meydanı, sakin atmosferiyle ziyaretçilere huzur dolu bir ortam sunuyor. Meydanın içerisinde konumlandırılmış olan banklar, yorgun geçen bir günün ardından dinlenmek isteyenlere ideal bir mola noktası; aynı zamanda yeşilliklerle çevrili olan meydan, doğanın dinginliğini şehir yaşamının içine taşıyarak soluklanma fırsatı sunuyor.



300 m²



ORUÇ BABA PARKI



YEŞİL ALAN



TARİHİ MEKAN



OTURMA ALANI



Fatih ilçesinin önemli tarihi duraklarından olan ve her yıl Ramazan ayında binlerce ziyaretçiyi ağırlayan Oruç Baba Türbesi, yeşilliklerle dolu bahçesiyle ziyaretçilerine manevi bir atmosferde soluklanma imkânı sunacak. Belediyemizin ilgili müdürlüklerinin çalışmalarıyla parkımız, kısa sürede vatandaşlarımızın hizmetine sunulmuştur.



2.348 m²

YENİLENEN HALİYLE
MOLLA ŞEREF PARKI

YEŞİL ALAN

OYUN ALANI

OTURMA ALANI

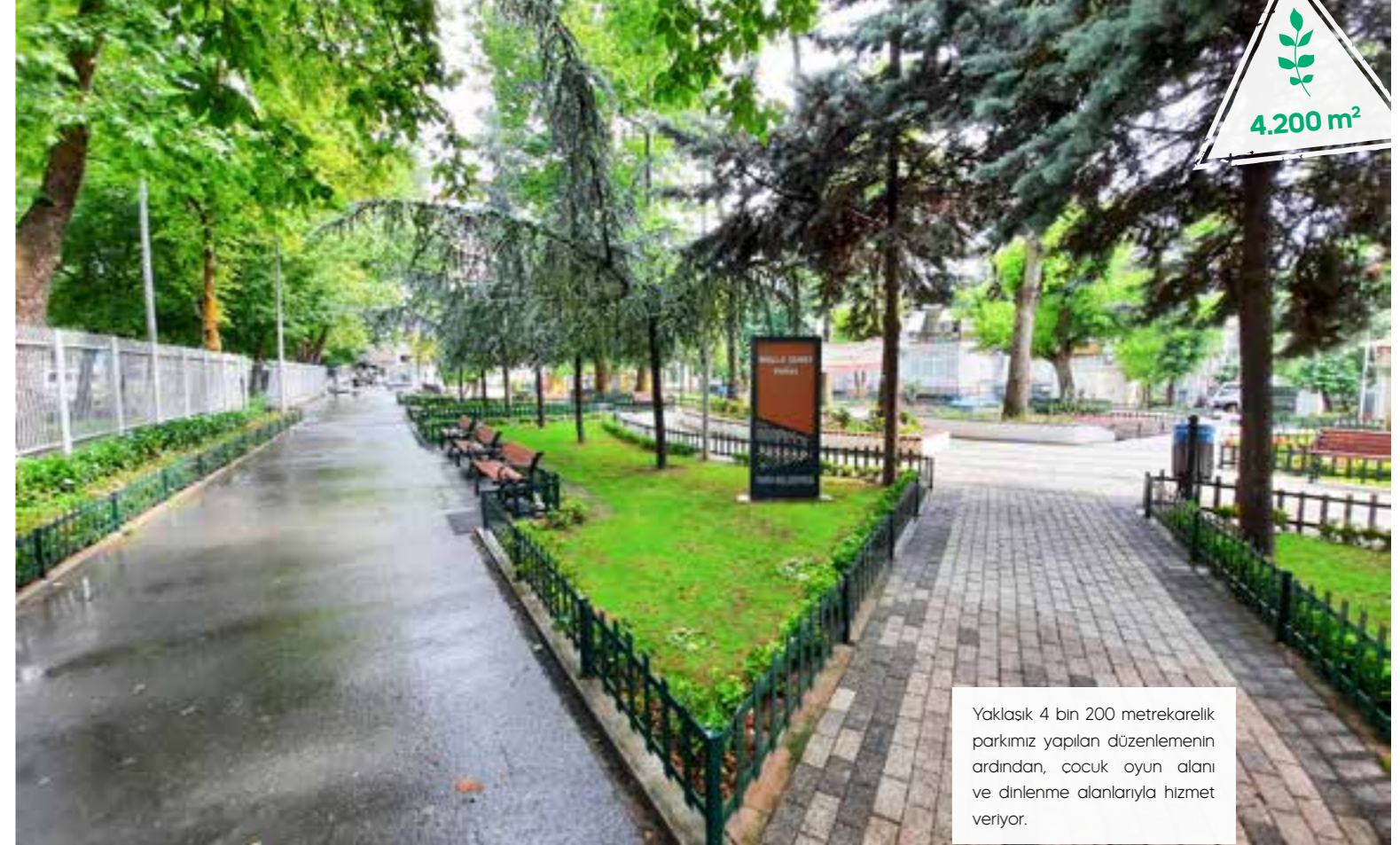

4.200 m²

Yaklaşık 4 bin 200 metrekarelik parkımız yapılan düzenlemenin ardından, çocuk oyun alanı ve dinlenme alanlarıyla hizmet veriyor.

YENİLENEN HALİYLE
SEFA BOSTAN PARKI



YEŞİL ALAN



OYUN ALANI



OTURMA ALANI



FİTNESS



Topkapı Mahallesi'ndeki Sefa Bostan Parkı, yaklaşık 757 metrekarelik bir alandan oluşuyor. Mevcut halinde eskiyen ve işlevselliğini yitirmiş olan park, daha işlevsel ve estetik olması amacıyla çocuk oyun alanı yoğunluklu olacak şekilde yenilendi. Jimnastik ve oturma alanlarının da yer aldığı park, kısa süre içerisinde Fatihlilerin hizmetine sunuldu.

757 m²

YENİLENEN HALİYLE
YUNUS EMRE PARKI



YEŞİL ALAN



OYUN ALANI



OTURMA ALANI



FİTNESS



Karagömrük Mahallesi, Ketebe Sokak üzerinde yer alan 457,36 metrekarelik alana sahip parkımız mevcut haliyle kullanım değerini yitirmiş olup parkın daha fonksiyonel ve estetik bir hale gelmesi amacıyla projelendirilmiştir. Çalışma kapsamında çocuk oyun alanı artırılarak parkın genel itibarı ile daha estetik ve işlevsel bir hal alması planlanmıştır.

YENİLENEN HALİYLE
YEDİKULE İSTASYON PARKI

YEŞİL ALAN

OYUN ALANI

OTURMA ALANI



690 m²

Fatih Belediyesi, çocukların güvenli bir ortamda keyifli vakit geçirebilmeleri için Yedikule İstasyon Parkı'nda bakım, onarım ve yenileme çalışması yaptı. Kocamustafapasa Mahallesi'nde bulunan parkta, eski ve kırık olan oyun grupları yenilenecek çocukların kullanımına sunuldu.

YENİLENEN HALİYLE
YEDİKULE KUŞ CENNETİ PARKI



Yedikule Mahallesi Hacı Evhaddin Caddesi üzerinde bulunan 2 bin 950 metrekarelik Kuş Cenneti Parkı, çocuk oyun alanı, basketbol sahası, oturma dinlenme alanları ve kafeterya gibi özelliklerle donatılmış geniş bir alanı kapsamaktadır. Yapılan yenileme faaliyetleri sayesinde oyun aletleri düzenlenerek, zemin çalışması yapılmış; parka bir adet yeni basketbol sahası eklenmiştir. Bu doğal güzelliklerle çevrili park, ziyaretçilere dinlenme, eğlence ve spor yapma imkanı sunmaktadır.

YENİLENEN HALİYLE
ŞEHİT MEHMET ÇETİNKAYA PARKI

YEŞİL ALAN

OYUN ALANI

OTURMA ALANI

SPOR SAHASI

FİTNESS

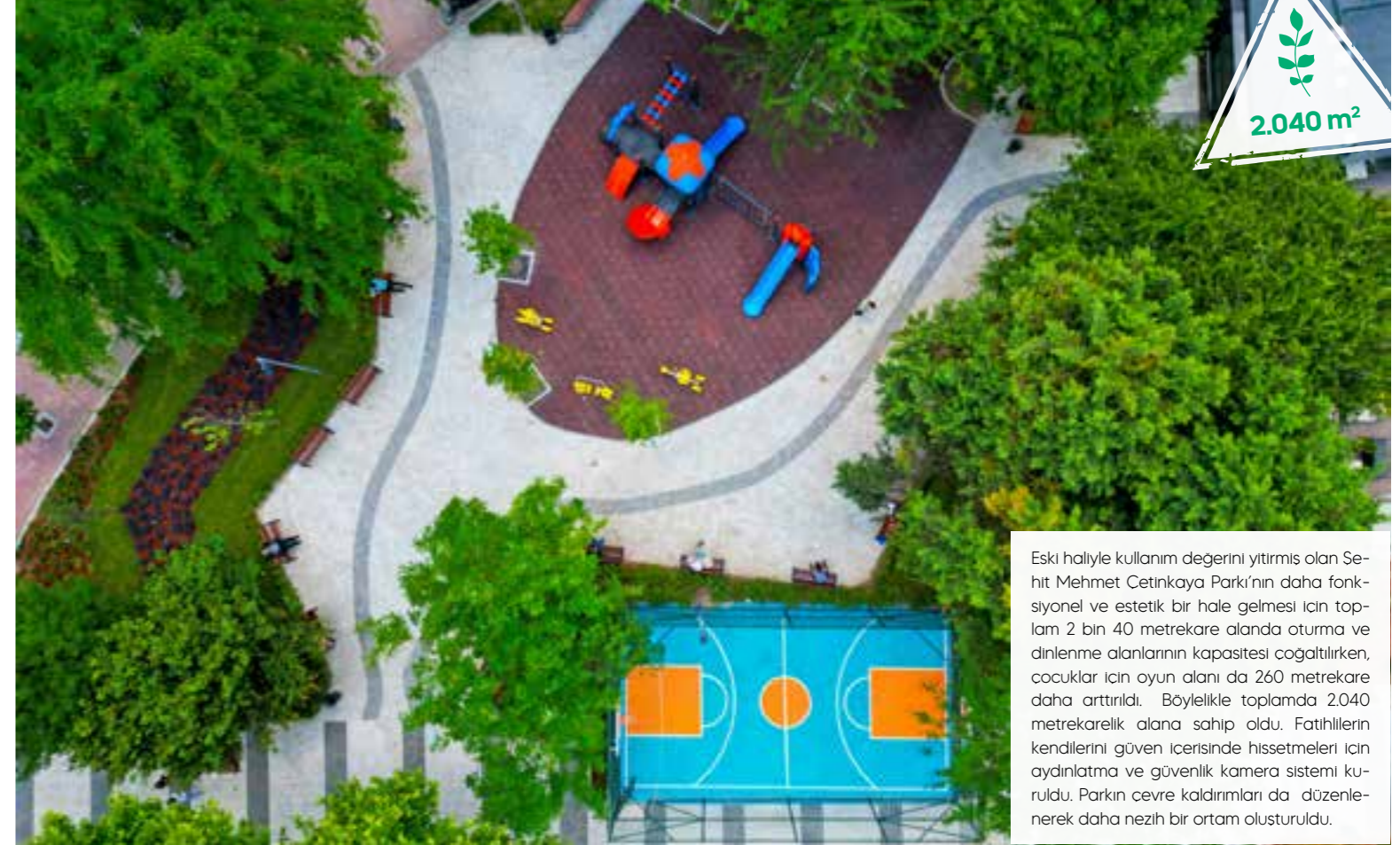

Eski haliyle kullanım değerini yitirmiş olan Şehit Mehmet Çetinkaya Parkı'nın daha fonksiyonel ve estetik bir hale gelmesi için toplam 2 bin 40 metrekare alanda oturma ve dinlenme alanlarının kapasitesi çoğaltılırken, çocuklar için oyun alanı da 260 metrekare daha arttırdı. Böylelikle toplamda 2.040 metrekarelik alana sahip oldu. Fatihlilerin kendilerini güvenli hissetmeleri için aydınlatma ve güvenlik kamera sistemi kuruldu. Parkın çevre kaldırımları da düzenlenerek daha neşeli bir ortam oluşturuldu.

YENİLENEN HALİYLE
NİŞANCA PARKI

YEŞİL ALAN | OYUN ALANI | OTURMA ALANI



Nisanca Mahallesi Hemşehri sokak'ta yer alan Nisanca Parkı kullanım değerini yitirmiş çocuk oyun elamani ve zemini sökölerek Fatihllere daha iyi hizmet vermek üzere yenilendi.



YENİLENEN HALİYLE
SAMANCI ODALARI PARKI



YEŞİL ALAN



FITNESS



OYUN ALANI



OTURMA ALANI



Yedikule Mahallesi, Samancı Odaları Sokak ve İki Yüzlü Çesme Sokak kesiminde yer alan Samancı Odaları Parkı, içerisindeki mevcut çocuk oyun alanı bölgenin ihtiyacını karşılayamaması ve park güvenliğinin yetersiz kalması sebebi ile parkın etrafı kapatılıp, mevcut oyun alanı büyütülerek oyun grubunun daha estetik ve ergonomik hale getirilip fitness ve oturma alanları eklendi. 2022 yatırım yılı içerisinde uygulama çalışmaları tamamlanmıştır.



YENİLENEN HALİYLE
RAMAZAN EFENDİ PARKI



YEŞİL ALAN



TARİHİ MEKAN



OYUN ALANI



OTURMA ALANI



3.308 m² alana sahip olan ramazan efendi parkımız içerisindeki yetersiz oyun alanı durumu gözlemlenerek daha fonksiyonel ve aktivite çeşitliliği artırılmak üzere 390 m² yeni çocuk oyun alanı uygulaması yapıp vatandaşların kullanımına sunulmuştur.



3.308 m²

YENİLENEN HALİYLE
DERVİŞALİ PARKI

YEŞİL ALAN

OTURMA ALANI



Dervişali Mahallesi, Şehit Ümit Ucan Sokak üzerinde bulunan Derviş Ali Parki, yıpranan ve tahrip olan zemini, daha estetik ve işlevsel bir şekilde yenilenecek ziyaretçilerin ve yaşayanların mola verebilecekleri bir alana dönüştürülmüştür. Park, dinlenme ve çocuk oyun alanlarıyla daha iyi bir yaşam alanı sunmak üzere Fatihlilerin hizmetine açılacaktır.





04

BAHÇELER



*yesil
fatih*

YEDİKULE BAHÇE



YEŞİL ALAN



TARIM ALANI



PİKNİK ALANI



SEMAVER



YÜRÜYÜŞ YOLU



SERA



OTOPARK



10.092 M² alan içerisinde bulunan bahçemiz çocukların çevre bilincini geliştirmesine, toprağa dokunmalarına ve bitki yetistirmeyi öğrenmelerine imkan sağlamaktadır. Bahçemizde tamamen organik tarım yapılmakta olup içerisinde sebze ekim alanları, meyve bahçesi, piknik alanları, kümes alanları ve eğitim serası bulunmaktadır. Şehirde

tarım yapıldığı yedikule bahçeye tüm hemşehrilerimizi bekliyoruz.

Tarımsal amaçlı çalışmaların sürdürülebileceği bu bahçe doğal materyaller kullanılarak (ahşap, doğal taş) uygulanmıştır.

“Yedikule bahçe” projemiz ile hem çocuklarımız hem de ebeveynlerimiz doğa, organik tarım ve toprak kokusu ile buluşturuluyor. Yedikule bahçe’de semaverde çay ikramımız eşliğinde, sevdiğinizle doğayla iç içe vakit geçirip piknik yapabilirken, organik tarım deneyimi de yaşayabilirsiniz.



“Yedikule Bahçe” projemiz ile hem çocuklarımız hem de ebeveynlerimiz doğa, organik tarım ve toprak kokusu ile buluşturuluyor. Yedikule Bahçe’de semaverde çay ikramımız eşliğinde, sevdiğinizle doğayla iç içe vakit geçirip piknik yapabilirken, organik tarım deneyimi de yaşayabilirsiniz.

10.092 m²





Yedikule Bahçe, çocuklarda çevre bilincini geliştirirken, toprağa dokunmalarını ve bitki yetistirmeyi öğrenmeleri amacıyla özel olarak tasarlandı. Çocuklarımız burada keyifli aktivitelerin yanı sıra aileleriyle piknik yaparak güzel bir hafta sonu geçirebiliyor. Gelecek nesillerin çevre bilinciyle yetismeleri ve toprağın bereketini fark etmelerine imkan sağlayan "Yedikule Bahçe" projesi sayesinde çocuklarımız sebze ve meyvelerin üretim süreçlerini deneyimleme fırsatı buluyor.







KADINLAR İÇİN YEDİKULE BAHÇE

YENİ BİR HAYAT

Şehrin merkezinde tarımla uğraşma fırsatı sağlayan Yedikule Bahçe'de Fatihli kadınlara yönelik bahçecilik, iç mekan bitkileri ve terrarium eğitimleri veriliyor.

SERADA EKİM

Ayrıca eğitime katılanlara üretim tekniklerini kullanarak sebze fidesi yetiştirebilmeleri, fidelerin bakım ve kültürel işlemlerini yürütmeleri ve fideleri pazara hazırlayabilmeleri konularında profesyonel eğitimler veriliyor.

Yedikule Bahçe ile her yastan Fatihli toprakla tanışıyor. Ekim ve üretim sürecinin içine katılıyor. toprağın nasıl korunması gerektiğine dair bilgi elde ediyor.



AİLELER İÇİN YEDİKULE BAHÇE

YEDİKULE BAHÇE'DE HAFTA SONU

Bahçemizde, ailelerin çocuklarıyla birlikte vakit geçirmeleri için "Aile Atölyeleri" düzenleniyor. Bu etkinliğimize aileler 5-12 yaş aralığındaki çocuklarıyla çeşitli etkinlikler gerçekleştiriyorlar.

HAFTA SONU AİLECE KAHVALTI PROGRAMI

Semaverde çay ikramı !

Hafta sonu kahvaltınızı ailece Yedikule Bahçe'de yapabilirsiniz. Kahvaltı için bahçemize rezervasyon yapan ailelerimize Fatih Belediyesi tarafından semaverde çay ikramı yapılırken, kahvaltı sonrası ebeveynler çaylarını yudumlar-ken, çocuklarımız eğitimler eşliğinde gerçekleştirilen etkinliklerle keyifli vakit geçiriyor.



ATÖLYELER

BİTKİ BAKIM ATÖLYESİ (KADINLARA ÖZEL)
ANNE-ÇOCUK SALATA ATÖLYESİ

KOMPOST ATÖLYESİ
TURŞU ATÖLYESİ

ÂİLE ATÖLYESİ
BİTKİ BAKIM ATÖLYESİ

BAHÇIVANLIK ATÖLYESİ
REÇEL ATÖLYELERİ



SERA & TOPRAKSIZ TARIM & BİTKİ BAKIM

Her gecen gün güzelleşmeye ve yeşillenmeye devam eden Yedikule Bahçe'de hizmete alınan serada domates, biber, patlıcan, gibi yaz mahsullerinin bir kısmı yetismeye basladı. Kadınlarımızın ilgi gösterdiği tüm atölyeler de kis mevsimi boyunca burada gerçekleşmeye devam edecek.



AYVANSARAY BAHÇE



YEŞİL ALAN



TARIM ALANI



PİKNİK ALANI



SEMAVER



YÜRÜYÜŞ YOLU



SERA



OTOPARK



Kamu yararı amacıyla uzaklaşmayan, gelecek nesillere de hizmet verebilir yeşil alanlarımız, planlama ve tasarım süreçlerinde sürdürülebilirlik ilkesiyle herkes için erişilebilir yeni nesil yeşil alanları üretmeye devam ediyor. Bu kapsamda Fatih'in merkezinde, Ayvansaray mahallesinde atıl bir alan ailece vakit geçirilebilecek yeni bir rekreasyon alanına dönüştürüldü. Toplam 5 bin 185 metrekarelik alan içerisinde tasarlanan Ayvansaray bahçe projesinde; çeşitli alanlar semt halkının kullanımına

sunulmuştur. Verimli tarım toprağı ile yeniden düzenlenen bin 400 metrekarelik alan kentsel tarıma yönelik olarak sera ve bostanlarla değerlendirilmiştir. Proje içerisinde çocuklar özel olarak düşünülüp, onlara yönelik spor ve oyun alanları 500 metrekarelik alan içerisinde kurgulanmıştır.

Ayvansaray Bahçe Projesi'nin tasarlandığı alan içerisinde bulunan 500 m² kapalı ve 500 metrekarelik de açık olmak üzere toplam bin metrekarelik kullanım alanına sahip eski eser yapı anne-cocuk atölyelerine ev sahipliği yapacak bir eğitim binası olarak projelendirilmektedir.

Ayvansaray mahallesinin sosyal yaşantısına ve çevre kalitesine katkı sağlayacak bu proje Fatih İlçesi ile birlikte tüm İstanbul halkının kullanımına açık olacaktır.



Yedikule Bahçe projesimizde olduğu gibi Ayvansaray Bahçede'de hem çocuklarımız hem de ebeveynlerimiz doğa, organik tarım ve toprak kokusu ile buluşturuluyor. Siz de Ayvansaray Bahçe'de semaverde çay ikramımız eşliğinde, sevdiğinizle doğayla iç içe vakit geçirip piknik yapabilirken, organik tarım deneyimi de yaşayabilirsiniz.

5.185 m²



ÇOCUKLAR İÇİN AYVANSARAY BAHÇE

Ayvansaray Bahçe, çocuklarda çevre bilincini geliştirirken, toprağa dokunmalarını ve bitki yetistirmeyi öğrenmeleri amacıyla özel olarak tasarlandı. Çocuklarımız burada keyifli aktivitelerin yanı sıra aileleriyle piknik yaparak güzel bir hafta sonu geçirebiliyor. Gelecek nesillerin çevre bilinciyle yetismeleri ve toprağın bereketini fark etmelerine imkân sağlayan "Ayvansaray Bahçe" projesinde çocuklarımız sebze ve meyvelerin üretim süreçlerini deneyimleme fırsatı buluyor.



KADINLAR İÇİN AYVANSARAY BAHÇE

YENİ BİR HAYAT

Sehrın merkezinde tarımla uğraşma fırsatı sağlayan Yedikule Bahçe'de Fatıhlı kadınlara yönelik bahçecilik, iç mekan bitkileri ve terrarium eğitimleri veriliyor.

SERADA EKİM

Ayrıca eğitime katılanlara üretim tekniklerini kullanarak sebze fidesi yetistirebilmeleri, fidelerin bakım ve kültürel işlemlerini yürütmeleri ve fideleri pazara hazırlayabilmeleri konularında profesyonel eğitimler veriliyor.

Ayvansaray Bahçe ile her yastan Fatıhlı toprakla tanışıyor. Ekim ve üretim sürecinin içine katılıyor. toprağın nasıl korunması gerektiğine dair bilgi elde ediyor.



AİLELER İÇİN AYVANSARAY BAHÇE

AYVANSARAY BAHÇE'DE HAFTA SONU

Bahçemizde, ailelerimizin çocuklarıyla birlikte vakit geçirmeleri için "Aile Atölyeleri" düzenleniyor. Bu etkinliğimize aileler 5-12 yaş aralığındaki çocuklarıyla katılabilirler. Burada çocuklar aileleriyle çeşitli etkinlikler gerçekleştiriyorlar.

HAFTA SONU AİLECE KAHVALTI PROGRAMI

Semaverde çay ikramı !

Hafta sonu kahvaltınızı ailece Ayvansaray Bahçe'de yapabilirsiniz. Kahvaltı için bahçemize rezervasyon yapan ailelerimize Fatih Belediyesi tarafından semaverde çay ikramı yapılmaktadır. Kahvaltı sonrası ebeveynler çaylarını yudumlarırken, çocuklarımız eğitimler eşliğinde gerçekleştirilen etkinliklerle keyifli vakit geçiriyor.



ATÖLYELER

BİTKİ BAKIM ATÖLYESİ (KADINLARA ÖZEL)

ANNE-ÇOCUK SALATA ATÖLYESİ

KOMPOST ATÖLYESİ

TURŞU ATÖLYESİ

AİLE ATÖLYESİ

BİTKİ BAKIM ATÖLYESİ

BAHÇIVANLIK ATÖLYESİ

KADINLAR GÜNÜNE ÖZEL TERRARIUM ATÖLYESİ

ARICILIK ATÖLYESİ

MANTAR YETİŞTİRİCİLİĞİ ATÖLYESİ

ÇOCUKLARA ÖZEL ARICILIK ATÖLYESİ

REÇEL ATÖLYESİ



SERA & TOPRAKSIZ TARIM & BİTKİ BAKIM

BİTKİ BAKIM ATÖLYESİ (KADINLARA ÖZEL)

ANNE-ÇOCUK SALATA ATÖLYESİ

KOMPOST ATÖLYESİ

TURŞU ATÖLYESİ

AİLE ATÖLYESİ

BİTKİ BAKIM ATÖLYESİ

BAHÇIVANLIK ATÖLYESİ

KADINLAR GÜNÜNE ÖZEL TERRARIUM ATÖLYESİ

ARICILIK ATÖLYESİ

MANTAR YETİŞTİRİCİLİĞİ ATÖLYESİ

ÇOCUKLARA ÖZEL ARICILIK ATÖLYESİ

ÇİLEK REÇELİ ATÖLYESİ





05

**TÜM YEŞİL ALAN,
MEYDAN VE ÇOCUK OYUN ALANI
BAKIM ÇALIŞMALARI**



*yesil
fatih*

Havuz Bakım Hizmetleri

İlçemizde aktif olarak çalışan 44 adet süs havuzu ve selalelerin bakım ve onarımı havuz bakım ekiplerimizce periyodik olarak gerçekleştirilmektedir.



Park Aydınlatma Hizmetleri

Müdürlüğümüz sorumluluğundaki park, yeşil alanlar ve meydanlarımızdan vatandaşlarımızın akşam saatlerinde rahat ve güvenli bir şekilde faydalanabilmeleri amacıyla aydınlatma çalışmalarını yürütmektedir.



Ahşap, Bank ve Masa Onarım Çalışmaları

Müdürlüğümüz sorumluluğundaki park, yeşil alanlar ve meydanlarda bulunan ahşap kamelya, masa ve bankların bakım çalışmaları düzenli olarak yapılmaktadır. Yıpranmış ahşap malzeme zımpara ve boya işlemleri ile birlikte yenilenecek ömrü uzatılmaktadır.



Çim Serimi ve Serpme Çim Uygulamaları

Müdürlüğümüz Fatih İlçesi sınırlarında, hazır rulo çim kullanılarak kısa zamanda yeşil alan oluşumu sağlamaktadır. Gölgeye, güneşe ve çiğnemeye dayanıklı hazır rulo çim periyodik sulama, çim biçimi ve gübreleme faaliyetleri ile uzun ömürlü ve estetik hale getirilmektedir. Çim alana sahip parklarımızdaki bakımlar kapsamında, kellesen kısımlarda serpme çim tohumu uygulaması da yapılmaktadır.

Yapılan İş Kalemi	Miktar/Birim	Yapılan İş Kalemi	Miktar/Birim
Çim Saha Tanzimi (m ²)	11.250,24 m ²	Gübreleme Yapılması (kg)	11.852,00 kg
Toprak belleme (ar)	92,84 ar	İlaçlama Yapılması (lt)	60.252,25 lt
		Bitkisel Toprak Serimi (m ²)	2.197,45 m ²
		Dolgu Toprağı Serimi (m ²)	510,62 m ²

Parklara ve Yeşil Alanlara Yapılan Çim Saha Tanzimleri

Parklara ve Yeşil Alanlara Gübreleme, İlaçlama ve Bitkisel Toprak Serimi



Ağaç, Çalı ve Mevsimlik Çiçek Dikim Çalışmaları

İlçemiz sınırlarında yeşil alan miktarını arttırmak ve kullanıcılarına estetik açıdan hava yaşam mekanları sağlamak amacıyla çalışan müdürlüğümüz mevcut park ve yeşil alanları başta olmak üzere, cadde ve sokaklarda, refrüjlerde, sorumluluğundaki resmi kurum ve kuruluşlarda, ibadethane ve tarihi kurum bahçelerinde bölgemiz iklimine ve koşullarına uygun ağaç ve çalı gruplarının dikimlerini gerçekleştirerek, belirli bölgelerde yaz ve kış mevsimlik çiçeklerin dikimini gerçekleştirmektedir.



Ağaç, Çalı Budama ve Ağaç Dip Kesim Çalışmaları

Budama çalışmaları, bitkinin sağlıklı gelişimini, kalitesini, büyüme hızını ve hastalıklara karşı direncini arttırmak için yapılmaktadır. Fatih İlçesi sınırları içerisinde sonbahar aylarında periyodik olarak budama çalışmaları yapılmaktadır.



İlaçlama Çalışmaları

İlaçlama çalışmaları, park, meydan, yeşil alan ve kaldırım ağaçlarının hastalıklardan korunması ve sağlıklı büyümesini sağlamak için periyodik olarak yapılmaktadır.



Spor Fitnes Aletleri Bakım ve Onarımı Çalışmaları

İlçemiz parklarının, çocuk oyun grupları, fitnes aletleri, oyun ve spor saha zeminlerinin bakım onarım ve revizyon çalışmaları düzenli olarak yapılmaktadır.





DAHA YEŞİL

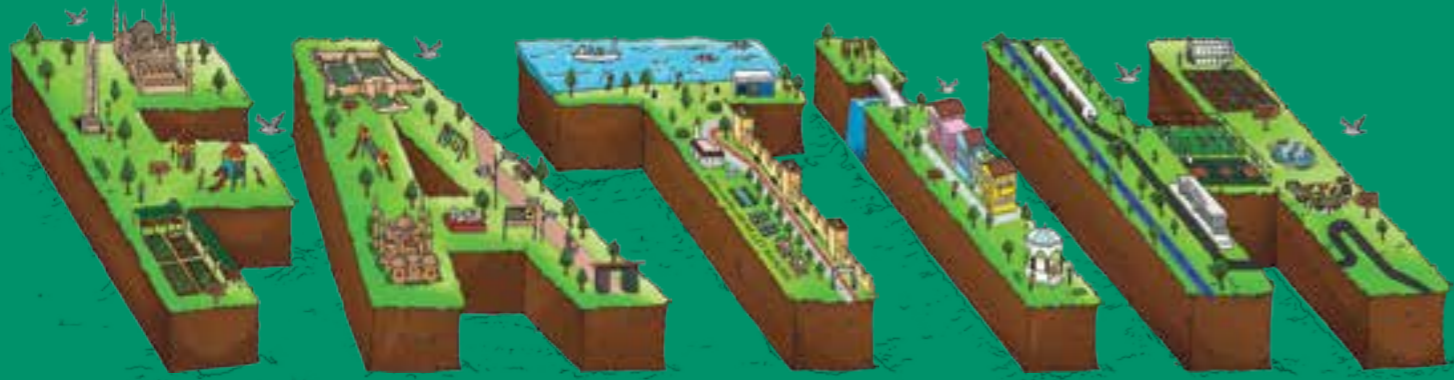

YEŞİL ALANLARIMIZI **5 YILDA %41** ARTIRDIK.

M. ERGÜN TURAN
FATİH BELEDİYE BAŞKANI

yesil
fatih





5 YILDA
FATİH'E DEĞER

400
PROJE

M. ERGÜN TURAN
FATİH BELEDİYE BAŞKANI

Yeşil Alanlarımızı
5 Yılda %41 Artırdık.



Proje için
Sorumlu
Sorumlu